



Universidad Veracruzana
Facultad de Medicina
Región Veracruz

CONOCE EL TUMOR DE PRÓSTATA Y TESTICULO

Abordaje multidisciplinario
Aprende a Prevenir

**DEL 5 AL 8 DE
NOV 2024**

PROGRAMA

**5 DE NOVIEMBRE
FORO DE PACIENTES Y
FAMILIARES
09:00AM-13:00 HRS**

**6,7 Y 8 DE NOVIEMBRE
ATENCION MULTIDISCIPLINARIA
AL PACIENTE
09:00-14:00 HRS
16:00-19:00 HRS**

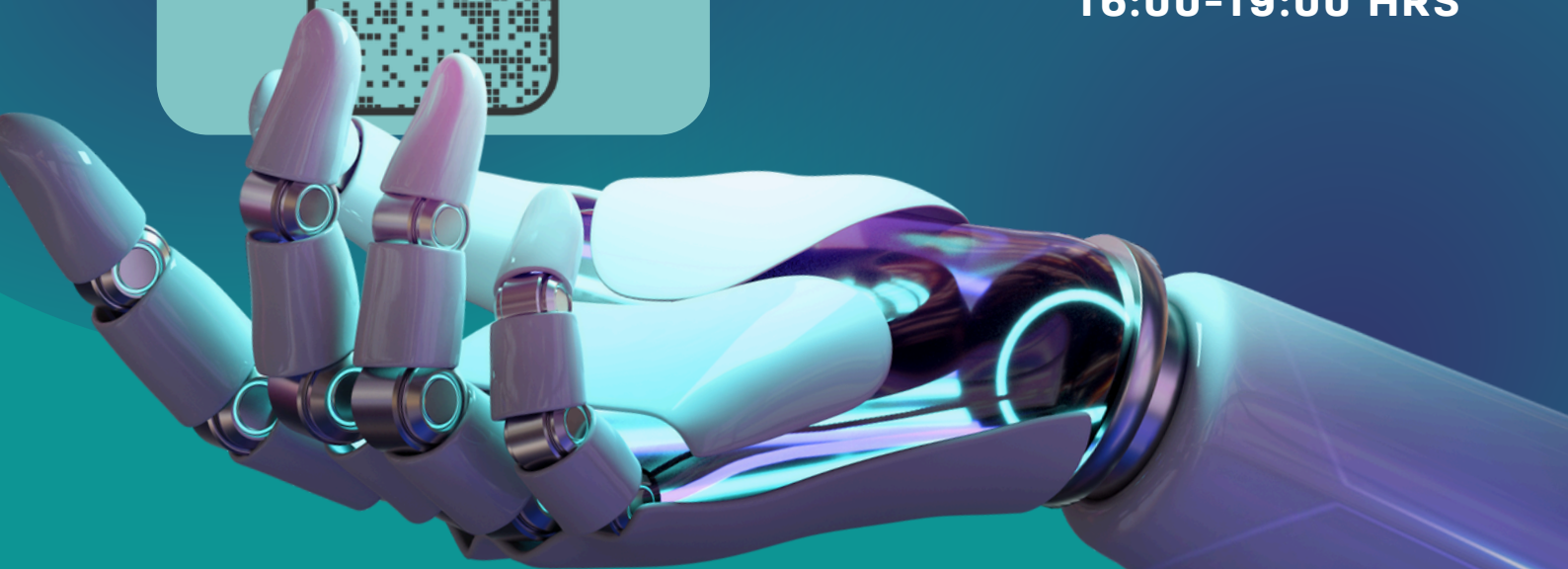

Sede Facultad de Medicina UV Iturbide s/n Col.Centro 91700

#SaludMasculinaVeracruz

Info: www.urolatam.org

5 Noviembre 2024

PROGRAMA

Módulo Formativo Publico General, Pacientes, Familiares y Cuidadores

9:00-9:31.- Acto Inagural

9:32-9:42.- Horizontes en la Prevención del Cáncer de Próstata en América Latina

Dr. Diego Barreiro (Argentina)

9:43-9:53.- ¿Qué es el cáncer de próstata y cómo se diagnostica?

Dr. Luis Jimenez (México)

9:54-10:04.- Como se estadifica y trata el cáncer de próstata localizado

Dr. Luis Meza (Peru)

10:05-10:15.- Efectos secundarios del tratamiento quirúrgico del cáncer de prostata: ¿Cómo identificarlos y que hacer?

Dr. Oscar Rodriguez Faba (España)

10:16-10:26.-Cáncer de Testículo : Importancia de un Diagnóstico Temprano

Dr. Luis Ebel (Chile)

10:27-10:37 .-MESA REDONDA(Preguntas y Respuestas)

10:38-11:00 RECESO



5 Noviembre 2024

PROGRAMA

11:00-11:10.- Fertilidad en el Paciente con Cáncer de Testículo: ¿Qué debemos saber?

Dr. Francisco Osorio (Chile)

11:11-11:22.- Sexualidad en el paciente con Cáncer de Próstata Mitos y Realidades

Dra. Katia Margarita García Fermin (República Dominicana)

11:23-11:33.- Acondicionamiento Físico y Cáncer: ¿Cómo Inicio?

Lic. Oscar Romero Hernández (México)

11:34-11:44.- Cuidándome y Cuidándote: Paciente y Familia

Psic. Samantha de Jesús Ortiz Hernández (México)

11:45-12:00.- Derechos y retos del paciente oncológicos y marcos regulatorios en México.

Mtro Kenji López Cuevas (México)

CIERRE DE JORNADA



6, 7 y 8 de Nov. 2024

PROGRAMA

Horarios: 09:00 -14:00 hrs

16:00-19:00 hrs

Días de Atención al paciente

**** Todos los pacientes deberán haber contestado el cuestionario de inscripción**

Los días 6, 7 y 8 de Noviembre se realizarán: Determinación de Antígeno Prostático, PSA, Consulta Urológica, Valoración Nutricional y Orientación en Rehabilitación Física

****La Determinación de Antígeno Prostático (PSA)** se realizará únicamente en aquellos pacientes de 45 años en adelante. Por favor leer cuidadosamente las Instrucciones para la toma de PSA que se anexa. Los pacientes deberán llegar en ayuno.

****Orientación en Rehabilitación Física.-** Únicamente se realizará a pacientes con diagnóstico de Cáncer de Prostata en tratamiento o que ya hayan concluido este.



Indicaciones para toma de muestra para PSA (Antígeno Prostático)

INSTRUCCIONES TOMA DE ANTÍGENO

1. Acuda al laboratorio con 8 horas de ayuno.
2. Detalle al tomador de muestra si está bajo algún tratamiento (sin subestimar ningún medicamento).
3. En caso de tomar algún suplemento o complemento vitamínico / dietario (cualquiera sea), por favor, de aviso a quién le tome la muestra.
4. Luego de una exploración rectal / prostática, espere 7 días para realizar la toma de muestra.
5. Luego de una biopsia rectal, espere 2 semanas para realizar la toma de muestra.
6. Luego de una resección uretral, espere 3 semanas para realizar la toma de muestra.
7. En caso de presentar infección urinaria, prostatitis, o fiebre, espere a que resuelva el cuadro para realizar la toma de muestra.
8. No beber alcohol durante 24 horas previo a la toma de muestra.
9. No tener relaciones sexuales durante los 3 días previos a la toma de la muestra.
10. No masturbarse durante los 3 días previos a la toma de la muestra.
11. No realizar ejercicio durante los 3 días previos a la toma de la muestra.

